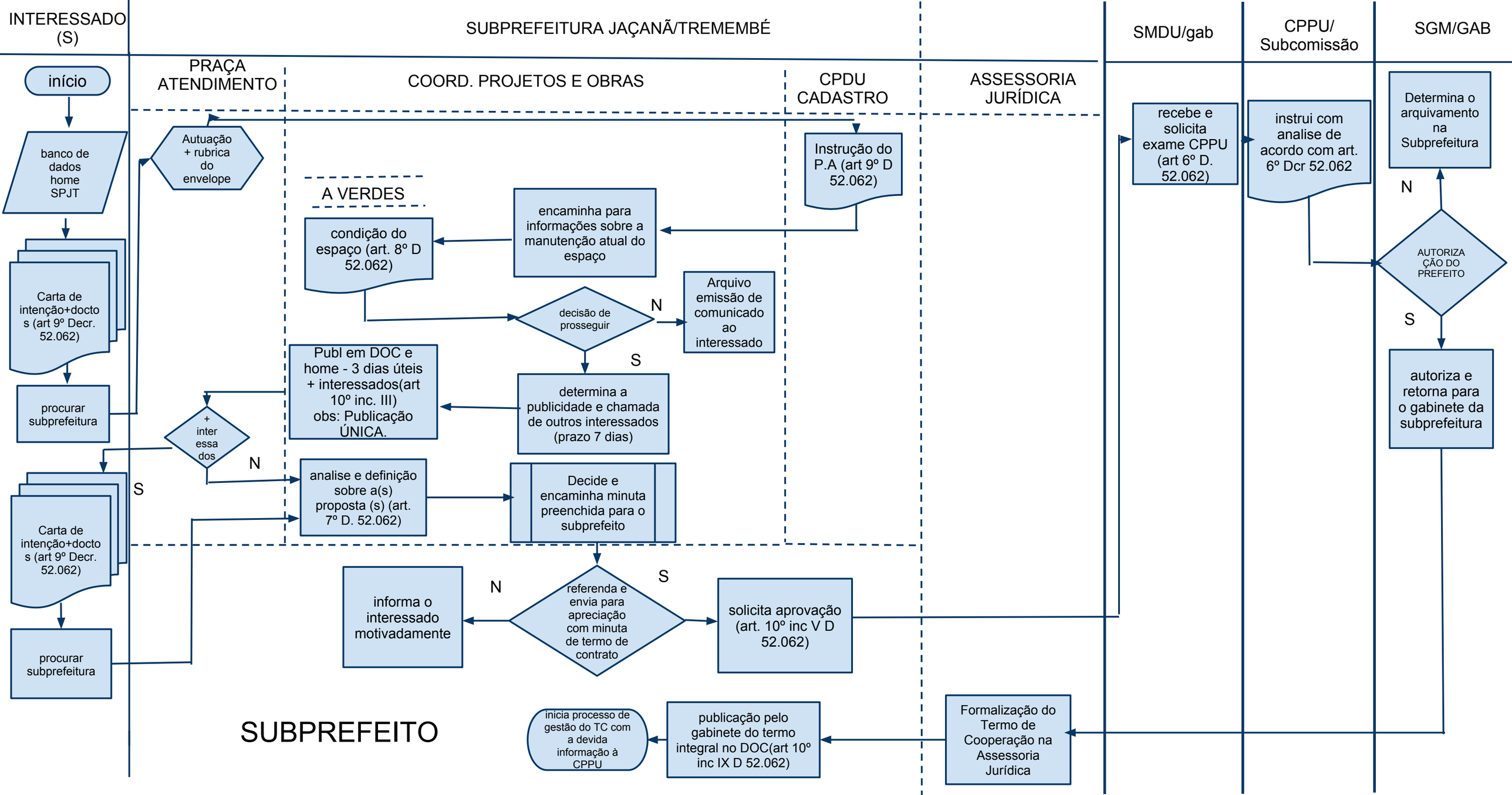
INTERESSADO (S)
SUBPREFEITURA JAÇANÃ/TREMEMBÉ
SMDU/gab
CPPU/ Subcomissão
SGM/GAB
PRAÇA ATENDIMENTO
COORD. PROJETOS E OBRAS
CPDU CADASTRO
ASSESSORIA JURÍDICA
início
banco de dados home SPJT
Carta de intenção+docto s (art 9º Decr. 52.062)
procurar subprefeitura
Carta de intenção+docto s (art 9º Decr. 52.062)
procurar subprefeitura
Autuação + rubrica do envelope
+ inter essa dos
N
S
A VERDES
condição do espaço (art. 8º D 52.062)
encaminha para informações sobre a manutenção atual do espaço
decisão de prosseguir
N
Arquivo emissão de comunicado ao interessado
S
Publ em DOC e home - 3 dias úteis + interessados(art 10º inc. III) obs: Publicação ÚNICA.
determina a publicidade e chamada de outros interessados (prazo 7 dias)
analise e definição sobre a(s) proposta (s) (art. 7º D. 52.062)
Decide e encaminha minuta preenchida para o subprefeito
Instrução do P.A (art 9º D 52.062)
recebe e solicita exame CPPU (art 6º D. 52.062)
instrui com analise de acordo com art. 6º Dcr 52.062
Determina o arquivamento na Subprefeitura
N
AUTORIZA ÇÃO DO PREFEITO
S
autoriza e retorna para o gabinete da subprefeitura
referenda e envia para apreciação com minuta de termo de contrato
N
informa o interessado motivadamente
S
solicita aprovação (art. 10º inc V D 52.062)
SUBPREFEITO
inicia processo de gestão do TC com a devida informação à CPPU
publicação pelo gabinete do termo integral no DOC(art 10º inc IX D 52.062)
Formalização do Termo de Cooperação na Assessoria Jurídica